

Land: Niederösterreich
Bezirk: Hainburg
K&T-Gemein.: Hainburgsdorf 20132

Ausschnitt aus Teilungsplan GZ.2731/105 vom 03.10.2005

NATURDARSTELLUNG

~~EX.101~~

Verkleinerung

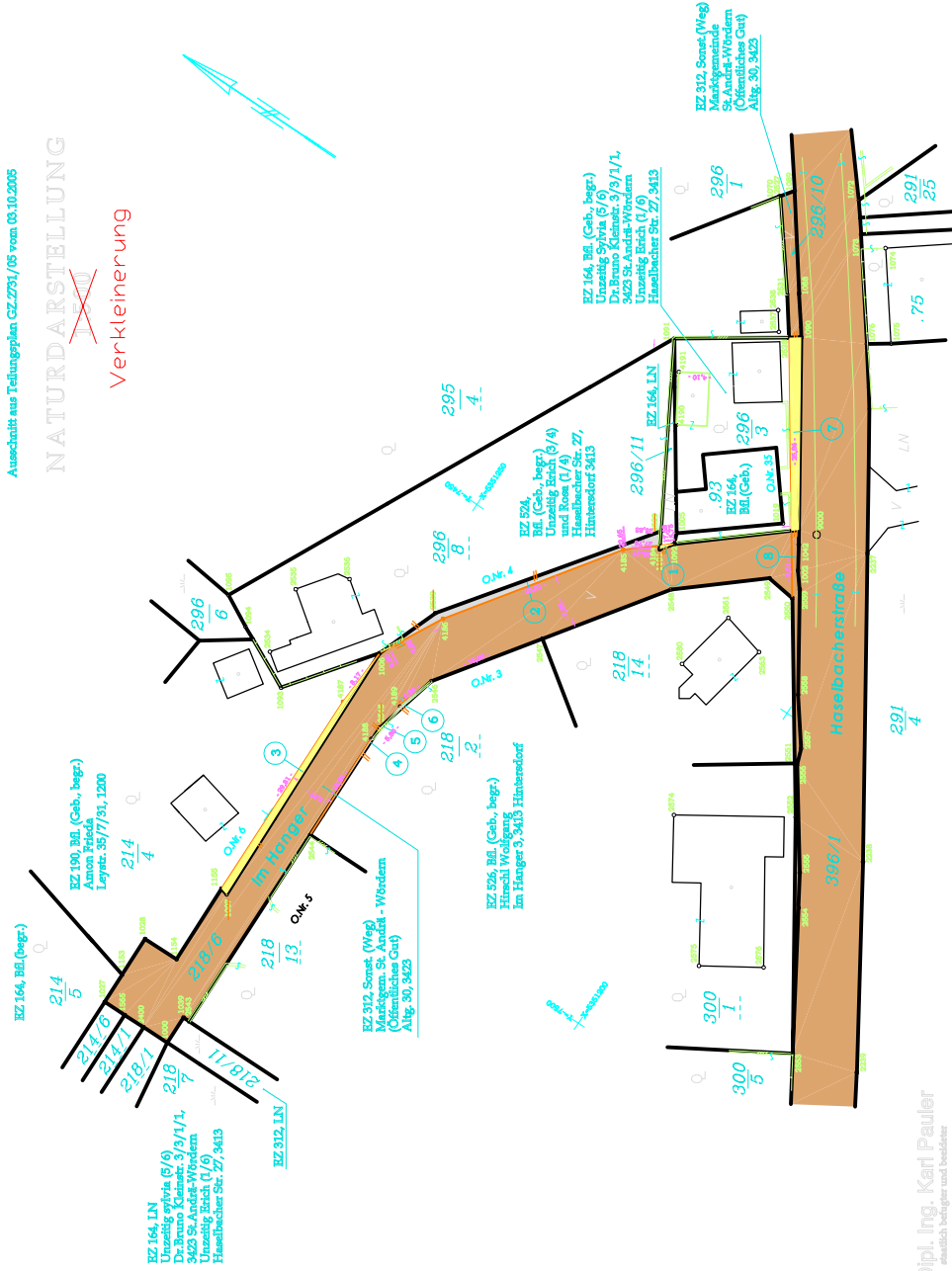

Dipl. Ing. Karl Pauler
Ingenieur- und Vermessungs-
Büro
3430 Tulln, Bahnhofsstraße 9, 02272/44638

TEILUNGSENTWURF

1:500

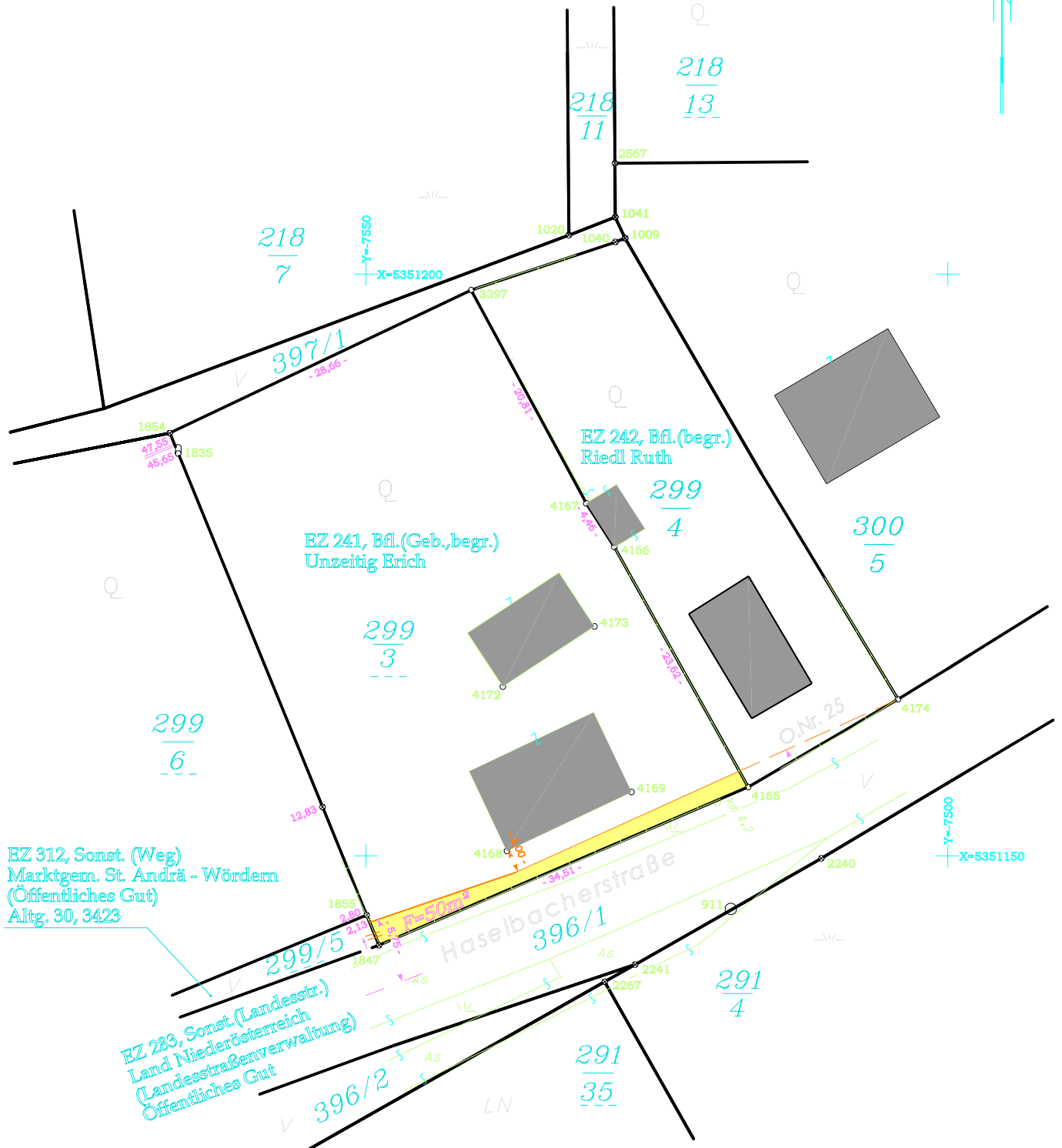

EZ 312, Sonst. (Weg)
Marktgem. St. André - Wördern
(Öffentliches Gut)
Altg. 30, 3423

EZ 283, Sonst. (Landesstr.)
Land Niederösterreich
(Landesstraßenverwaltung)
Öffentliches Gut

EZ 242, Bfl. (begr.)
Riedl Ruth

EZ 241, Bfl. (Geb., begr.)
Unzeitig Erich

GZ 2612/04/1



Dipl. Ing. Karl Pauler

staatlich befugter und beedeter

Ingenieurkonsultent für Vermessungswesen

3430 Tulln, Bahnhofstraße 9, 02272/64618